

## 当院では最新の骨密度測定装置を設置しています

- ベッドに横になるだけで痛みもなくスピーディーな検査です
- 検査データは保存され定期的な検査で骨密度の変化が調べられます

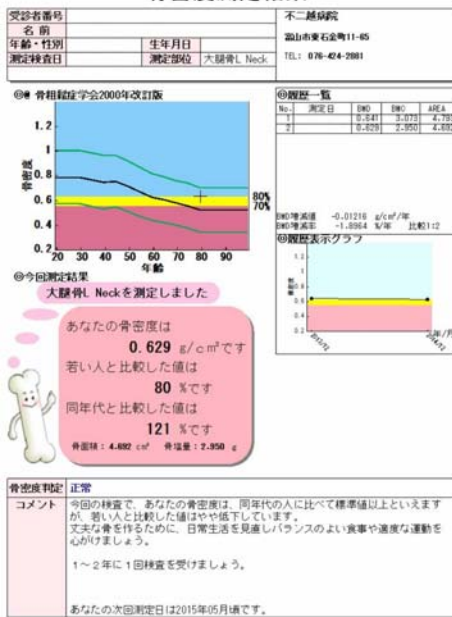

### 骨密度測定結果



## 骨密度検査を受けましょう

このように感じたことはありませんか？



背が縮んだように感じる  
(実際腰が縮んだ)



背中や腰が曲がったように感じる



背中や腰の痛みのために  
動作がぎこちない



腰が痛いけど、レントゲン検査では  
椎間板や脊柱管に異常がない

このような症状のある方は  
**骨粗しょう症**  
かもしれません！

骨粗しょう症は自覚症状の乏しい病気です。  
早期発見・早期治療が重要なのです！

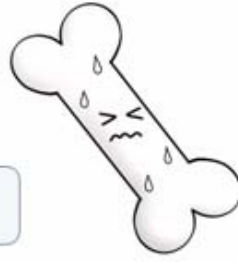

お問い合わせは整形外科まで

(Tel : 076-424-2881 )